



NOTE PER LA RICHIESTA DEL KIT FORMULA 1 ALL'ORATORIO RONDINELLA - SESTO SAN GIOVANNI (MI)

DI COSA E' COMPOSTO IL KIT?

- 4 AUTO A PEDALI con sedile regolabile per bambini, ragazzi ed adulti.
(Lunghezza 140cm x altezza 75cm x profondità 70cm); (+ N.ro 2 Ruote di scorta)
- 2 BANDIERE A SCACCHI CON ASTA per direttore/i di gara
- 1 BANDIERA ITALIA
- **CASSA CONTENENTE:**
- 1 STRISCIONE PARTENZA
- 1 STRISCIONE ARRIVO
- 4 CASCHI (Misura Medio – Piccolo)
- 2 CASCHI (Misura Grande)
- 2 TROMBETTE AD ARIA
- 6 PETTORALI per giudici di gara
- 2 CARTELLI IN FORMATO A3 CON SCRITTA "BOX"
- (**Eventualmente**, su richiesta, in base alla disponibilità di spazio possono essere prelevati anche: N.ro 8 **CONI bianchi e rossi**; N.ro 50 **Gomme pneumatici** per la costruzione del percorso; un **semaforo*** + asta con 3 lampade rosse e 3 verdi per griglia di partenza). *Il semaforo è funzionante ma ha segni di usura; **pedana podio** –se disponibile- per premiazioni gara (1°, 2°, 3° classif.).

COME POSSO PRENOTARE IL MATERIALE?

1. IL MODULO DI PRENOTAZIONE KIT F1

Per prenotare il materiale ogni Responsabile di Oratorio deve compilare e firmare il MODULO DI PRENOTAZIONE DEL KIT qui di seguito riprodotto (o scaricabile dal sito www.oratoriorondinella.it), accettando con lo stesso, LE

CONDIZIONI DI PRESTITO DEL KIT*. Il modulo debitamente compilato, deve essere inviato via mail all'Oratorio Rondinella Sesto S.G. (Mi) segreteria.oratoriorondinella@gmail.com

2. Verificata la disponibilità del KIT, l'Oratorio Rondinella confermerà o meno la disponibilità del KIT per la data richiesta.

3. Contattare telefonicamente uno dei responsabili per concordare data ed ora del ritiro e per riportare. Solitamente il MERCOLEDI' dalle 9.30 alle 11.30 oppure GIOVEDI' dalle 20.45 alle 21.30.

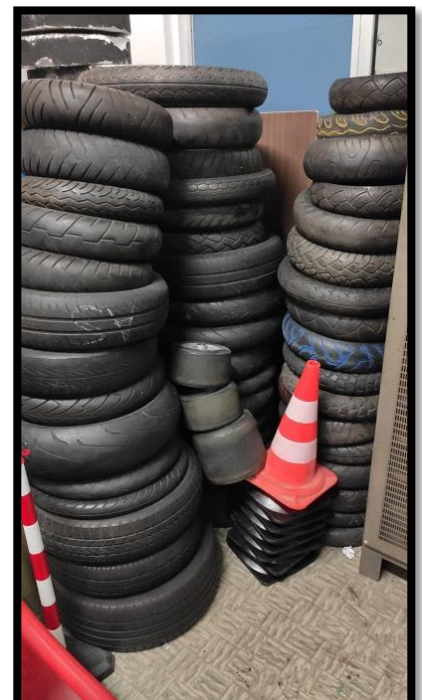

MODULO DI PRENOTAZIONE ALL' Oratorio RONDINELLA

Sesto SG DEL KIT F1 A PEDALI – ANNO 2023-2024

PARROCCHIA _____ ORATORIO _____

INDIRIZZO Via / p.za _____

LOCALITÀ _____ PROV _____ CAP _____

TEL. _____

MAIL _____

RESPONSABILE DELL'ORATORIO _____

TEL _____ MAIL _____

EVENTUALE PERSONA DA CONTATTARE RESPONSABILE

DELL'EVENTO _____

TEL _____ MAIL _____

CHIEDIAMO IL KIT F1 PER IL GIORNO : _____

EVENTUALI NOTE:

Firma del responsabile dell'Oratorio richiedente per accettazione delle condizioni di prestito

SPAZIO A CURA DELL'ORGANIZZAZIONE DELL'ORATORIO RONDINELLA

RISPOSTA - CONFERMA DISPONIBILITÀ

**Con la presente L'ORATORIO RONDINELLA CONFERMA LA PRENOTAZIONE.
E' POSSIBILE RITIRARE IL MATERIALE DEL KIT F1 SOLO E UNICAMENTE IL
GIORNO _____ / _____ / _____**

**DALLE ORE _____ ALLE ORE _____ PRESSO ORATORIO RONDINELLA Via
Podgora – angolo con V.le Matteotti 425 -ingresso Oratorio- Passo Carraio (Blù)
Sesto S.G. 20099 (Mi)**



***LE CONDIZIONI PER IL PRESTITO DEL MATERIALE**

1. CAUZIONE

All'atto del ritiro del *KIT F1 A PEDALI* l'Oratorio dovrà versare ad uno degli addetti alla consegna, una **cauzione di euro 200,00 in contanti** che verrà restituita al momento della riconsegna, solo se tutto il materiale sarà restituito integro e secondo le condizioni qui sotto indicate.

2. Il KIT F1 deve essere restituito integro e senza danni: qualora parte di tale materiale venisse perso, manomesso o danneggiato, **l'Oratorio Rondinella tratterrà una parte della cauzione pari all'importo del danno subito e comunque l'Oratorio sarà tenuto a risarcire l'Oratorio Rondinella della quota complessiva del danno, anche se superiore alla cauzione.**

NB. Anche in caso di ritardo nella restituzione del KIT, l'oratorio tratterrà l'intera cauzione.

3. Le auto non devono essere assolutamente modificate, smontate o riparate.

4. All'atto della riconsegna del KIT l'Oratorio è tenuto a segnalare all'incaricato, eventuali rotture, perdite, smarrimenti... subiti dal KIT.

5. Eventuali danni rilevati dal personale addetto in una verifica tecnica accurata in una fase successiva all'atto della riconsegna, saranno comunque addebitati all'Oratorio.

6. Per questo prestito si chiede **un contributo di Euro 200,00 da consegnare al momento del prelievo del Kit .**

RINUNCIA ALLA PRENOTAZIONE

NEL CASO NON UTILIZZATE LE AUTO LA COMUNICAZIONE CI DOVRÀ ESSERE FATTA **ALMENO 7 GIORNI PRIMA DEL MANCATO RITIRO**, PER PERMETTERE AD ALTRI ORATORI DI USUFRUIRE DELL'OPPORTUNITÀ CREATASI CON LA VOSTRA RINUNCIA. IN CASO CONTRARIO DOVREMO ADDEBITARVI COMUNQUE IL CONTRIBUTO DOVUTO PER IL PRESTITO. **GRAZIE**

RITIRO E RICONSEGNA DEL MATERIALE

Il giorno per il ritiro del KIT è normalmente il MERCOLEDI' MATTINA (9.30-11.30) o GIOVEDI' SERA (20.45-21.30). È possibile ritirare e consegnare il KIT solo e unicamente il giorno indicato nell'apposita parte dedicata alla risposta di conferma dell'Oratorio Rondinella indicata con la scritta.

L'AUTOMEZZO DELL'ORATORIO PER IL RITIRO

Per il ritiro delle automobiline e del KIT è indispensabile presentarsi con un mezzo adatto in quanto le auto hanno un ingombro massimo di: (Lunghezza 140cm x altezza 75cm x profondità 70cm).

ASSICURAZIONI

Per tale manifestazione ciascun Oratorio dovrà verificare che la propria assicurazione copra questa tipologia di manifestazione. Per i danni eventualmente causati dalle automobiline durante la gara è comunque il vostro l'Oratorio che ne risponde in toto, sollevando l'Oratorio Rondinella da qualsiasi responsabilità.

NOTE PER LA SICUREZZA

Soprattutto se a giocare sono dei ragazzi, si suggerisce vivamente di NON tralasciare gli aspetti di sicurezza, ad esempio;

- realizzate un circuito non veloce, ma tortuoso, in modo da evitare velocità eccessiva e rischio di incidenti o ribaltamenti del veicolo;
- le curve devono essere tracciate larghe e di raggio ampio (non "strette") per evitare che le automobiline si ribaltino;
- smorzate le esasperazioni agonistiche che potrebbero scatenarsi nel gioco, valorizzando invece aspetti come la partecipazione per molti, lo spettacolo, il divertimento sicuro;
- anche il pubblico va protetto: una macchinina in velocità che investe uno spettatore è molto pericolosa.
- Fate indossare ai ragazzi, ai piloti i caschetti in dotazione ed eventualmente altre protezioni non formite.
- Distribuite alcuni adulti lungo la pista, che possano intervenire in caso di qualsiasi necessità.
- Ancorate bene il semaforo (se in uso) in modo che non sia vacillante.
- Prima dell'inizio della gara, fate vedere bene, soprattutto ai più piccoli, l'utilizzo del freno.

RIEPILOGO DELLA PROCEDURA DI UTILIZZO DEL *KIT F1 A PEDALI*

- 1. Compilare e inviare il MODULO DI PRENOTAZIONE DEL KIT F1 A PEDALI**
- 2. Attendere RISPOSTA dell'Oratorio Rondinella** a mezzo mail per accettazione.
- 3. Una volta ricevuta la risposta positiva contattare uno dei responsabili** del KIT F1 per ritirare il KIT F1 nei tempi e alle condizioni indicate** e concordate con un Responsabile, versando la cauzione.
- 4. Disputare il Gran Premio.**
- 5. Restituire il materiale integro, ritirare la cauzione, e versare l'offerta liberale per il noleggio.**

Per informazioni

ORATORIO Rondinella - V.le Matteotti 425, Sesto SG (Mi), 20099

Orari segreteria: Martedì e Giovedì dalle 16.30 alle 18.00

Tel 02.2484125 segreteria.oratoriorondinella@gmail.com

****RESPONSABILI KIT F1 ORATORIO RONDINELLA**

Sig. BELLANI Maurizio 3485185093

Sig. CRIPPA Gianpietro 3470077563

Sig. MOROTTI Bruno 3453068111

Sig. OLIVA Salvatore 3497375986